Pompiers Humanitaires Français

RAPPORT D'ACTIVITÉ

2025

Soutien aux systèmes de protection civile, Urgence et Développement Durable



Jérôme Giron

LE MOT DU PRÉSIDENT 2025

Chers adhérents, partenaires et amis de PHF,

L’année 2025 restera gravée comme un millésime exceptionnel. En célébrant nos 20 ans, nous n’avons pas seulement regardé le chemin parcouru depuis 2005 ; nous avons surtout démontré que PHF est aujourd’hui une structure mature, réactive et indispensable.

Sur le terrain, notre engagement a été total. De la fin des missions d’urgence à Mayotte à l’ouverture d’un centre de dialyse en Ukraine, en passant par l'équipement de la protection civile en Mauritanie et à Madagascar, nos équipes ont porté haut nos valeurs de solidarité. Je salue d'ailleurs la réflexion, initiée lors des missions à Mayotte, visant à structurer une véritable branche humanitaire fédérale : une perspective d’avenir majeure pour le rayonnement de notre association.
Cette année a aussi été celle de la reconnaissance institutionnelle. La signature de notre convention d’affiliation au Mans et le Prix Spécial du Jury à Beaune confirment le sérieux de nos actions dans un contexte économique de plus en plus exigeant. Face à la raréfaction des subventions, PHF monte en compétences et gagne en agilité pour mieux servir, grâce au soutien de partenaires comme La Fondation Renault et l’intégration de nouveaux talents.

Cap sur 2026 ! Une nouvelle page s'ouvre. Si 2025 était l'année de la célébration, 2026 sera celle de la consolidation et de l'innovation. Nous porterons nos projets de soutien et d’urgence avec une rigueur accrue, tout en modernisant notre lien avec vous via notre Newsletter, la refonte de notre site Internet et notre nouvelle plateforme de dons. Notre force réside plus que jamais dans notre collectif et l'engagement de nos adhérents.
Je vous souhaite à toutes et à tous une année 2026 riche en projets et en partages. Merci pour votre confiance et votre engagement sans faille.

Très amicalement,



SOMMAIRE

Quelques chiffres clés sur l’année 2025 :

- Les missions & programmes
- Le bénévolat chez PHF
- Les adhérents

Les activités opérationnelles de 2025 :

- Les missions d’urgence
- Les programmes de soutien
- Les programmes de développement durable

Les moments forts de l’année

Nos partenaires

Remerciements

PHF
POMPIERS HUMANITAIRES FRANCAIS

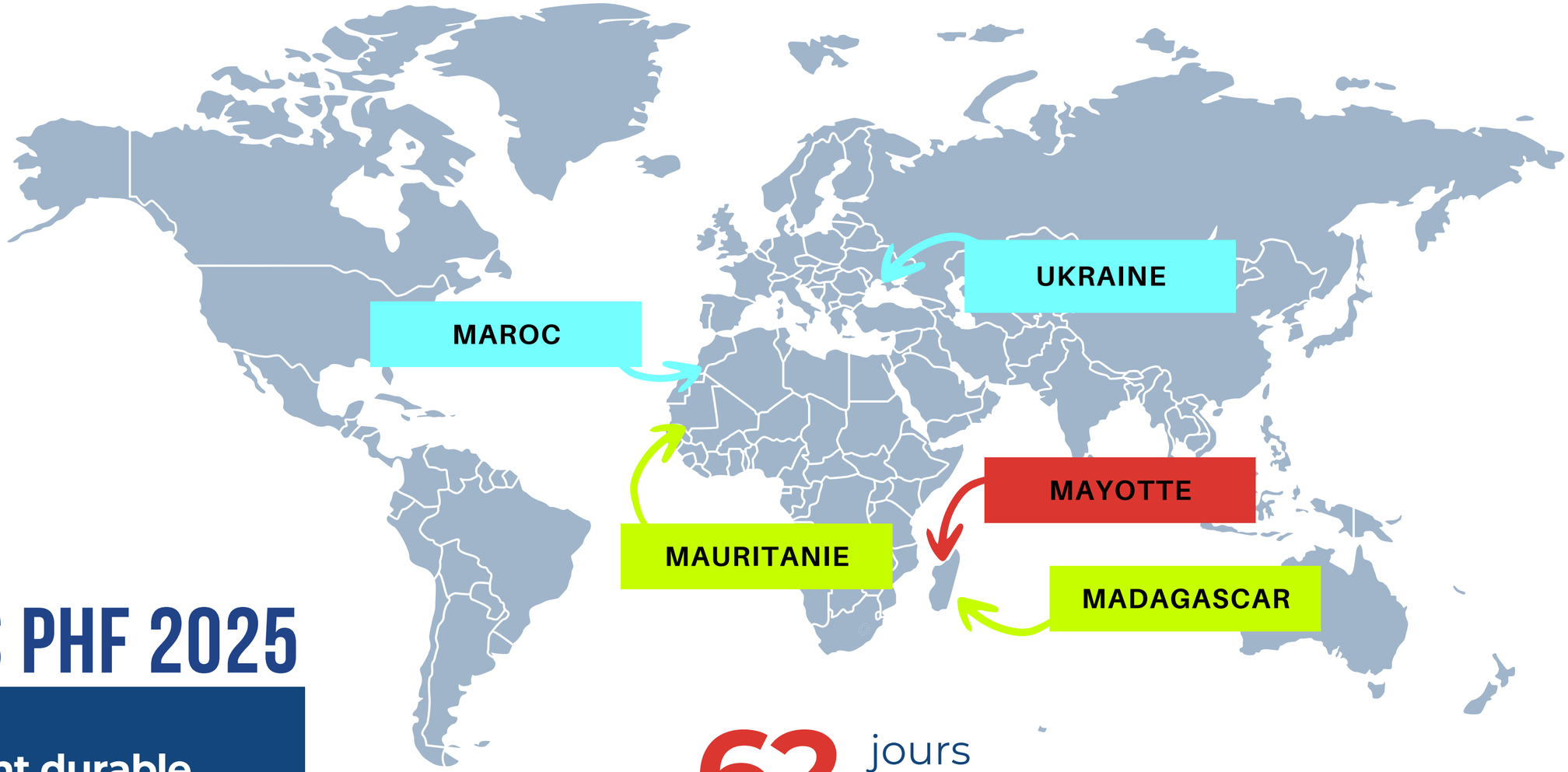

LES MISSIONS PHF 2025

- Développement durable
- Missions d'urgence
- Programme de soutien

62 jours d'intervention

9 missions déployées dans **5** pays

45 adhérents mobilisés

RÉPARTITION DES ACTIVITÉS OPÉRATIONNELLES EN 2025

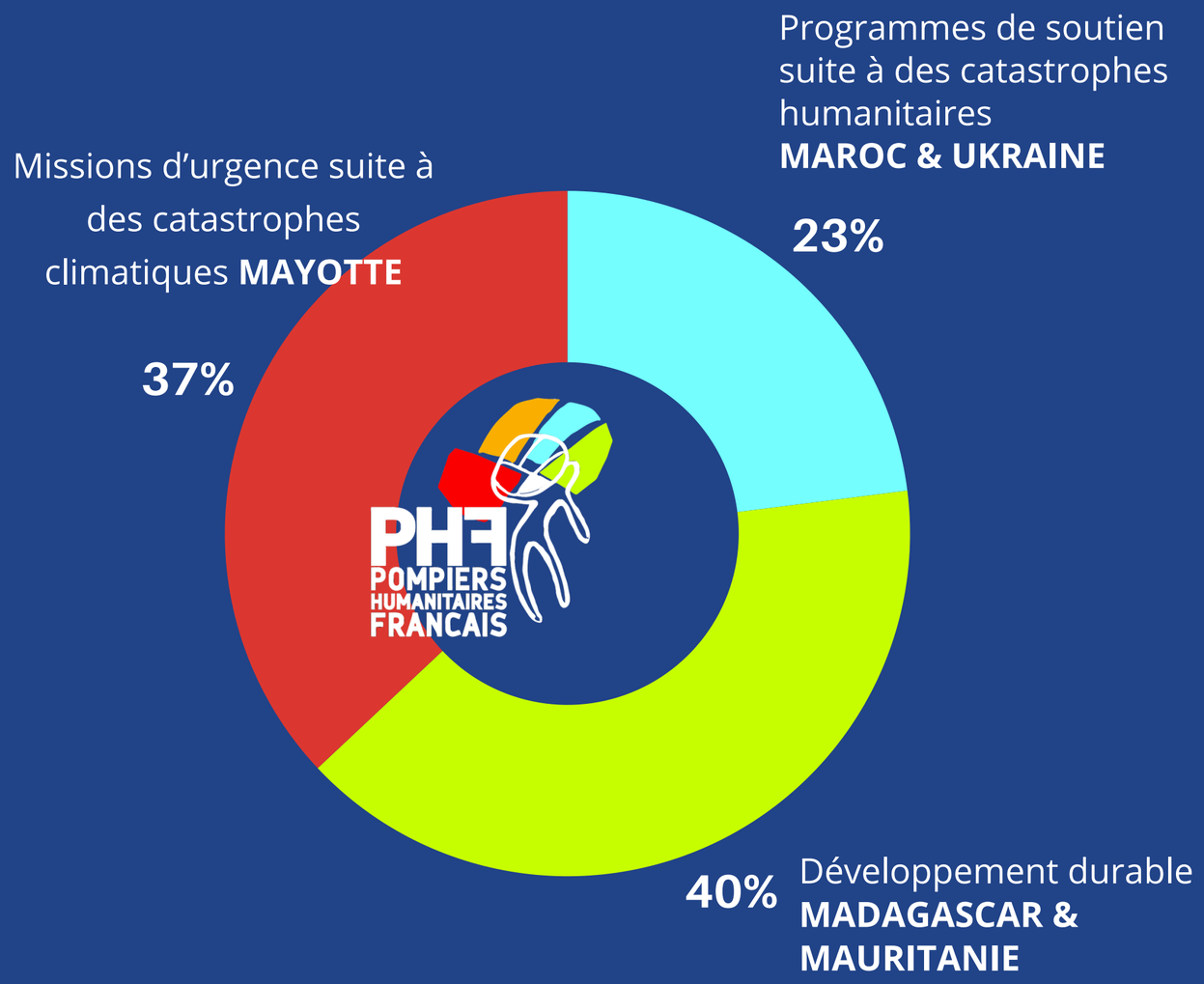

en nombre de jours d'intervention

RÉPARTITION DES HEURES DE BÉNÉVOLAT EN 2025

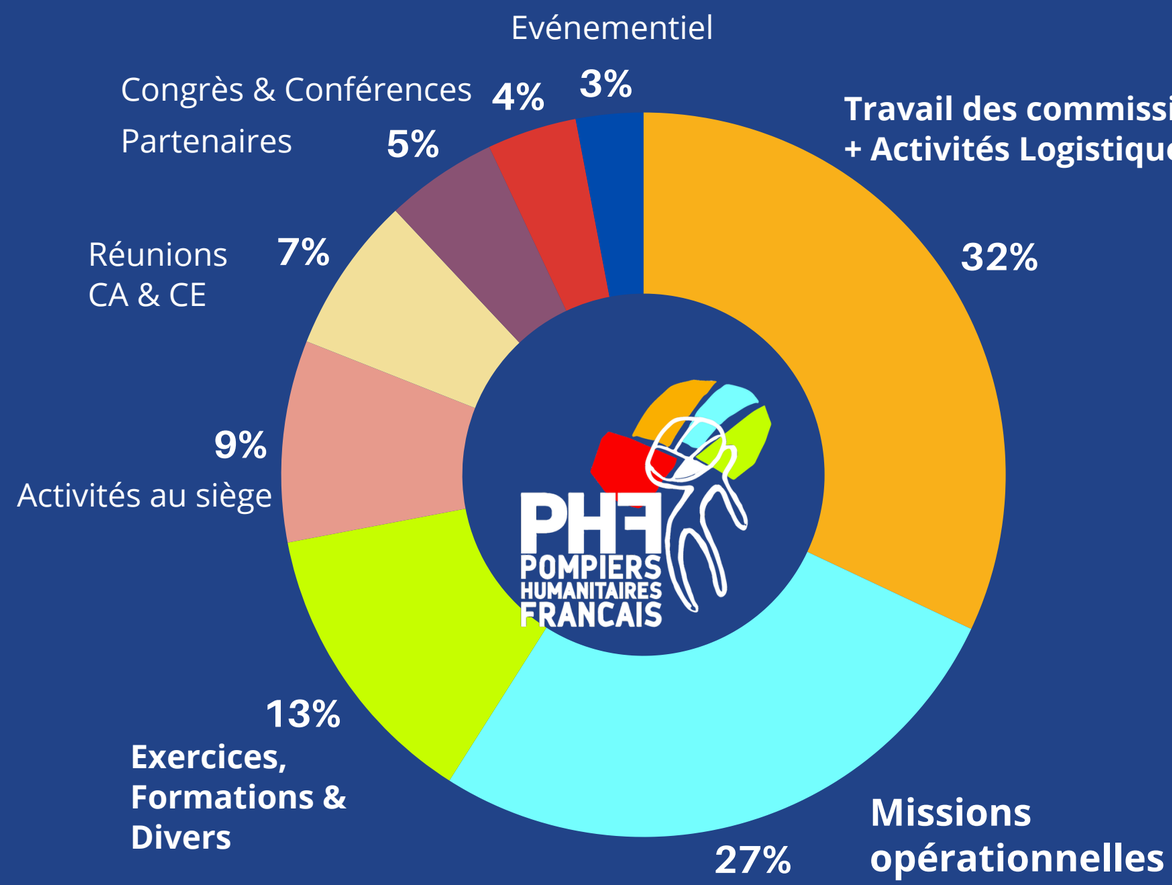

TOTAL des heures de bénévolat = **7134 h (+7% / 2024)**

202 ADHERENTS EN 2025

Moyenne d'âge = 49.1 ans

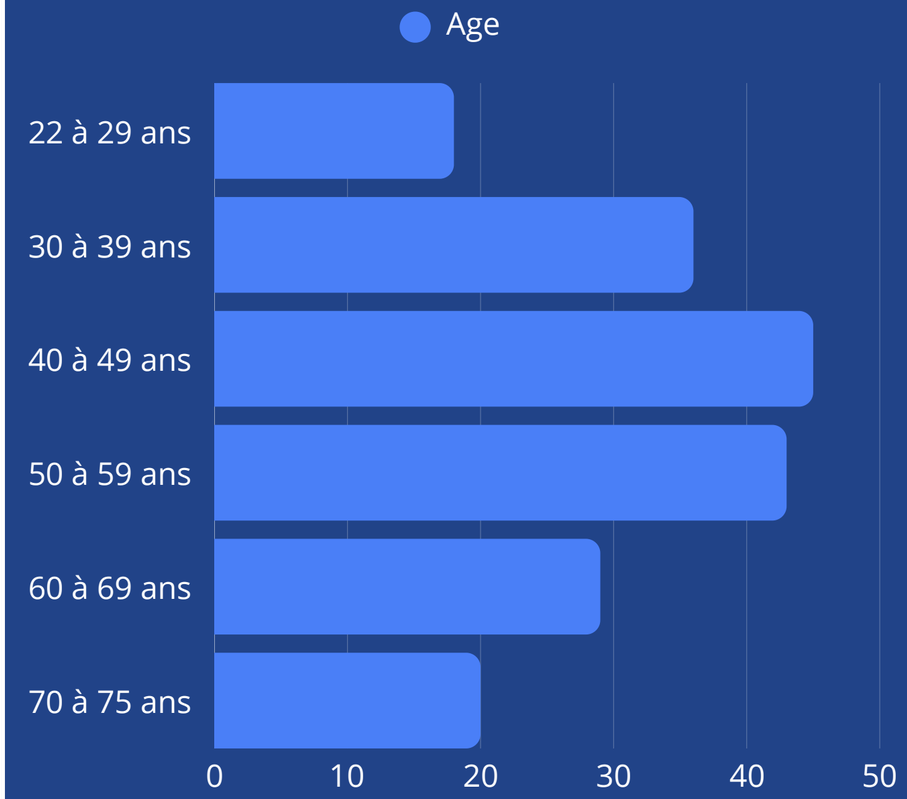





61% sont pompiers



30% exercent une profession médicale ou paramédicale



31 professions représentées

Lieux de résidence :



- France (24 départements)
- dont La Réunion
- Belgique
- Maroc
- Madagascar

RÉPARTITION DES RESSOURCES ET EMPLOI DES FONDS EN 2025

Nos ressources

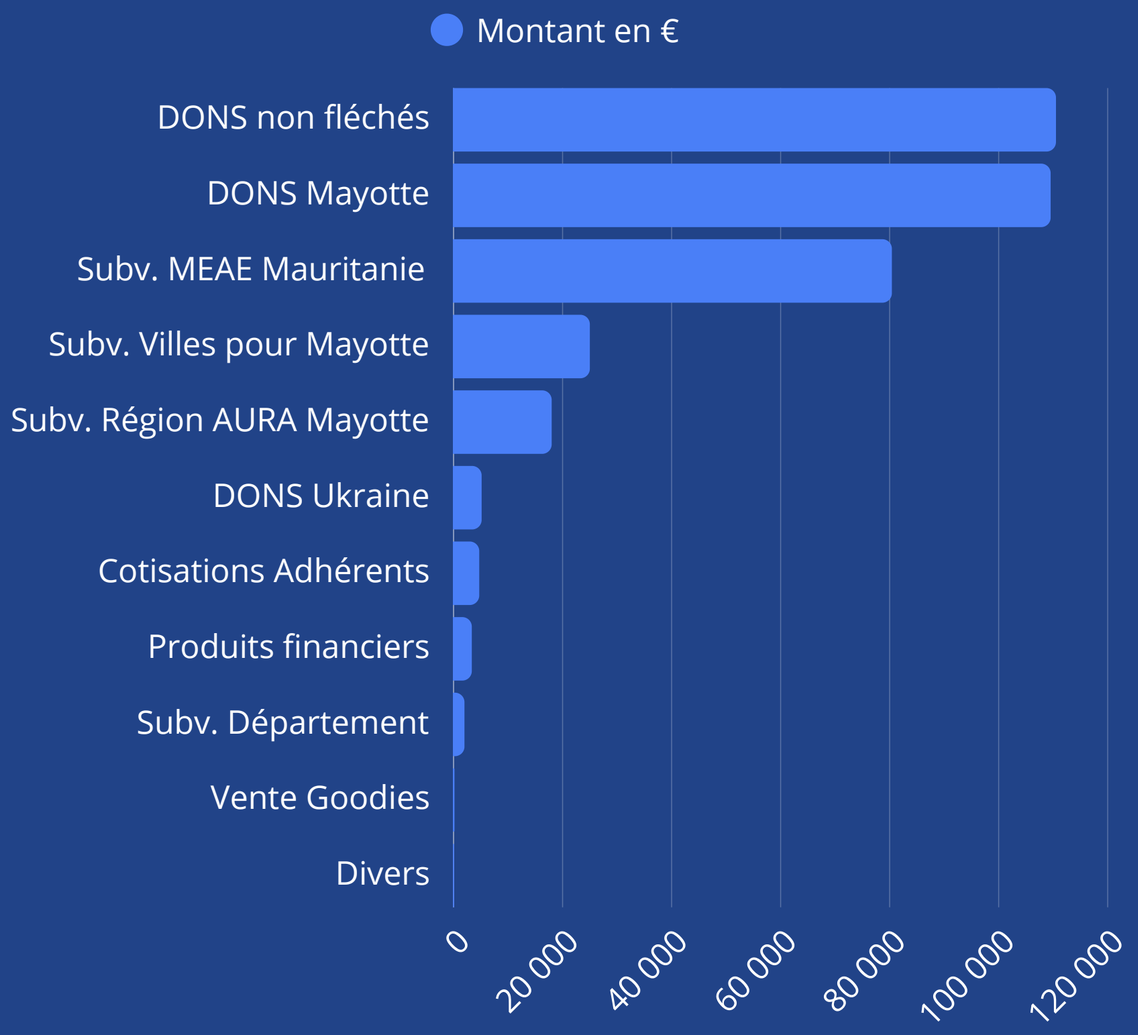

Nos dépenses

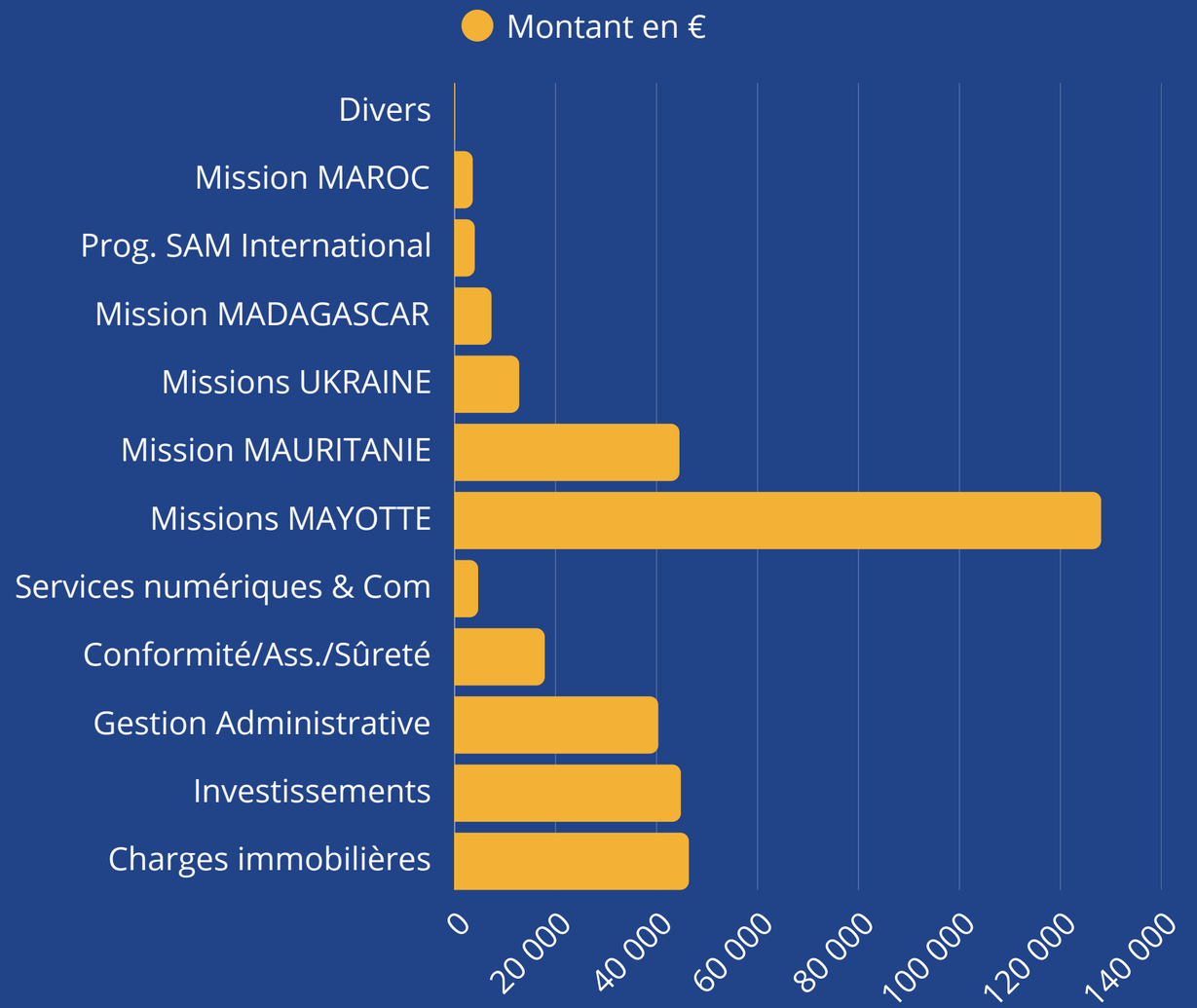

MAYOTTE

Fédération Nationale SAPEURS - POMPIERS DE FRANCE

Décembre 2024 - Janvier 2025

Cyclone CHIDO

suite des missions d'Urgence avec les ONG-SP et la FNSPF

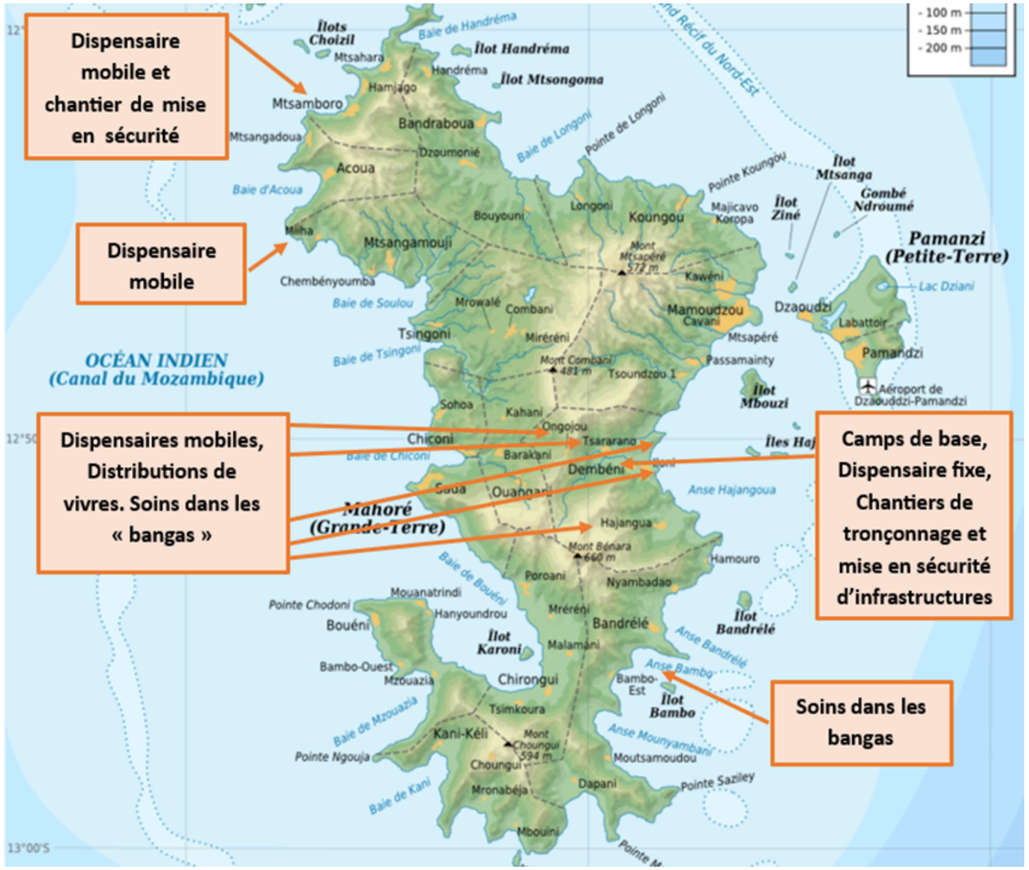











4 missions d'URGENCE

25 jours

21 adhérents

Secours à la personne
12 Dispensaires
Reconstruction & déblaiement
Ouverture des axes





Fédération Nationale
SAPEURS • POMPIERS
DE FRANCE

Avril 2025





Cyclone CHIDO Mission 5 ,
Soutien à la population 4 mois après le cyclone

- **Distribution de kits d'hygiène dans des établissements scolaires et auprès de 1500 familles dans 5 villages sur DEMBENI**
- **7 tonnes de matériel distribués**





MADAGASCAR



Mars - Avril 2025

Sensibilisation aux gestes qui sauvent et manœuvres incendie dans les 4 casernes de pompiers soutenues par PHF : Vatomandry, Brickaville, Tamatave et Foulpointe

PH MADA

15 jours

3 adhérents











MAROC

Mai 2025



Suite du programme de soutien avec Baraka Idman (Stop Drogues)

<u>Prévention à la Santé</u> :

- Sensibilisation dans les écoles sur
  - l'hygiène bucco-dentaire,
  - l'hygiène alimentaire,
  - l'addictologie
  - la vaccination
- Formation sur les gestes qui sauvent









7 jours

4 adhérents





UKRAINE

Juin 2025

Projection logistique d'une ambulance par la route jusqu'en Pologne, point de transit vers l'Ukraine

4 jours

3 adhérents





Avec la Fédération Nationale des Sapeurs Pompiers Volontaires de Pologne





Retour à Medica

Septembre 2025

Délégation PHF en Ukraine avec nos partenaires, membres du Collectif

Together in support of the Ukrainian healthcare system





- *Visite de l'hôpital de Mostyska*
- *et du centre de dialyse ouvert en 2025*
- *Signature des conventions*
- *Rencontre avec le directeur Caritas SPES*







LES MOMENTS FORTS 2025











MAURITANIE



Mai 2025



Dotation d'un CCFS avec formation à son utilisation et son entretien.
Acquisition de 3 VSAV en fin d'année et réhabilitation.

Collaboration avec le MEAE







10 jours

3 adhérents

MINISTÈRE
DE L'EUROPE
ET DES AFFAIRES
ÉTRANGÈRES

Liberté
Égalité
Fraternité

LES MOMENTS FORTS 2025



CONGRES de la FNSPF au Mans







LES MOMENTS FORTS 2025

AFFILIATION des ONG SP à la Fédération des Sapeurs-Pompiers de France







LES MOMENTS FORTS 2025

Le Don de 3 véhicules par la Fondation RENAULT via la FNSPF









LES MOMENTS FORTS 2025

Conférences
& Prises de parole















LES MOMENTS FORTS 2025

Les exercices



Association Agréée de Sécurité Civile

EXERCICE MESOS USAR 2025 SDIS 42









LES MOMENTS FORTS 2025

Les expositions













LES MOMENTS FORTS 2025

L’Assemblée Générale & AGE











LES MOMENTS FORTS 2025

Montée en compétence & expertises
Formations





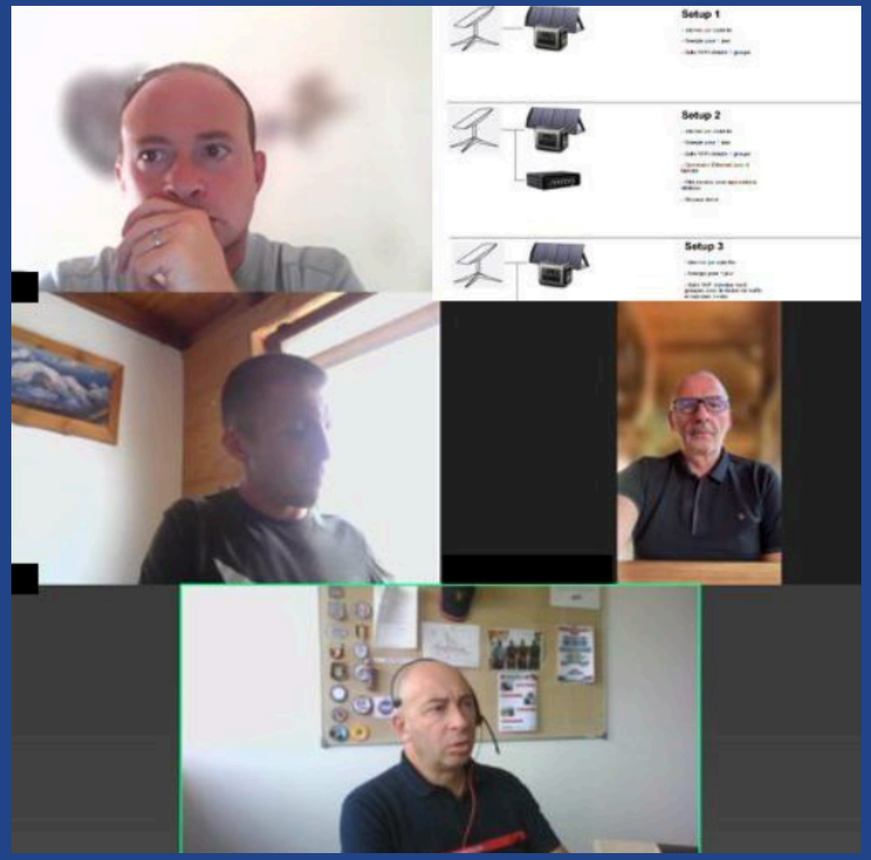



MERCI A NOS PARTENAIRES

MINISTÈRE DE L'EUROPE ET DES AFFAIRES ÉTRANGÈRES
Liberté Égalité Fraternité

Liberté • Égalité • Fraternité
RÉPUBLIQUE FRANÇAISE
AMBASSADE DE FRANCE

Loire LE DÉPARTEMENT

SNF WATER SCIENCE

Renault Group

La Fondation

AMBASSADE DE FRANCE EN POLOGNE
Liberté Égalité Fraternité

CENTRE DE CRISE ET DE SOUTIEN
Ministère des Affaires étrangères et du Développement international

sdis SAPEURS-POMPIERS 42 LOIRE

Fédération Nationale SAPEURS-POMPIERS DE FRANCE

PRÉFET DE LA LOIRE
Liberté Égalité Fraternité

DCSD
PARTENAIRE POUR UNE SÉCURITÉ DURABLE

ville de Saint-Étienne
L'expérience design

La Région Auvergne-Rhône-Alpes

Dumont Sécurité

NAMIXIS

Crédit Mutuel

Rotary District 1710

FRATERNITÉ & HUMANISME F&H

CCI LYON MÉTROPOLE Saint-Etienne Roanne

TEX STYL EVENT

PH MADA

SAPEURS POMPIERS 42 SAINT-CHAMOND

BIOPORT

USAR GIS URBAN SEARCH AND RESCUE

INTERNATIONAL FRENCH RESCUE F.A.U.S.I

POMPIERS SOLIDAIRES

POMPIER INTERNATIONAL CÔTES D'ARMOR

SAPEURS-POMPIERS Aide Internationale au Don de Matériel 2017

SAPEURS-POMPIERS CHAVANAY-42

SPAI SAPEURS-POMPIERS ACTIONS INTERNATIONALES
Coopération - Assistance - Formation - Humanitaire















Océan Indien



















































TRANSPORT
06-86-07-99-05
abbt42@outlook.com

















Et à tous nos donateurs particuliers....

Merci

PHF
POMPIERS
HUMANITAIRES
FRANCAIS



POMPIERS HUMANITAIRES FRANCAIS

CONTACT

Pompiers Humanitaires Français
44 Rue de la Talaudière
42000 - SAINT-ÉTIENNE
France

contact@pohf.fr
www.pohf.fr
+33 09 54 68 31 96
+33 06 52 34 23 99